



13H00 SM 9

STELLANTIS & YOU REZE SUD

BD LEONARD DE VINCI - 44400 REZE
N° SIRET : 302 475 041 02162
Tél.: 02 40 32 26 26 - Fax: 02 40 32 26 45
Site internet : http://concessions.peugeot.fr/reze

COMMANDE DE TRAVAUX



\*Nom : LAURENT VAILLANT

N° commande : R 28961

\*Adresse :

N° compte : S0009200

\*Tél. :

0628048966

Modèle : Peugeot 5008

Immatriculation : GD-671-BT

Mise en circulation : 22/11/2021

\*V.I.N. : VF3MCHZUMS217171

\*Email : laurent.vaillant@linde.com

PSA Retail France SAS
Distributeur et Réparateur Agréé des Marques
Citroën, DS Automobiles et Peugeot

S.A.S. au capital de 157 712 720 €
Imm. PT1 - 2-10 Bd de l'Europe - 78300 Poissy
302 475 041 R.C.S. Paris - FR 29 302 475 041 - APE 4511Z
N° Orias 13 007 951 (www.orias.fr)

CONTRÔLES VISUELS EN RÉCEPTION

(Constats visuels du véhicule le jour du contrôle qui ne préjugent en rien de toutes défauts non apparentes)

CONTRÔLES INTÉRIEURS

Km relevé : 18000

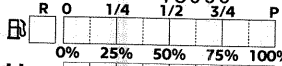

Témoins allumés :

- Icons for OFF, oil, battery, ABS, etc.

AUTRES

Le client attend sur place
Moyen de transport
Type de transport :
Accord nettoyage

CONTRÔLES EXTÉRIEURS AVANT

- Pneus avant, Balais essuie-glace avant, Date du prochain CT

CONTRÔLES EXTÉRIEURS ARRIÈRE

- Pneus arrière, Balais essuie-glace arrière, Roue de secours, Kit de dépannage

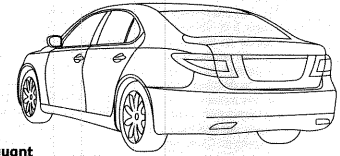
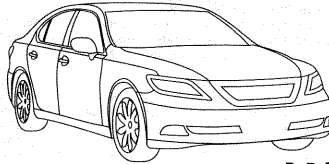

Légende
E : Enfoncé / R : Rayé / M : Manquant

CARROSSERIE

- Photo expertise, Prise en charge, Franchise, Vétusté

- PSA assurance, Cabinet expertise, Assurance / autres tiers

Commentaires / réserves :

DÉSIGNATION DES TRAVAUX / EFFET CLIENT

FACTURATION / ESTIMATION

1 - Révision des 1 an

Fatec Group

Observations :

combat Fatec 357657

ACCORD CLIENT

MONTANT

Date de création :

Date de réception véhicule :

Date de restitution prévue :

Estimation sous réserve de démontage, hors facturation éventuelle liée au recyclage des déchets. Estimation valable 30 jours.

DATE HEURE 10/01/2023 17:51

DATE HEURE 13/01/2023 08:30

DATE HEURE 13/01/2023 15:30

N° : 6.9.2.3.7.7.1.3

N° de carte de repérage :

Les données à caractère personnel collectées dans ce formulaire de collecte, sur les vidéos de diagnostic et par le Véhicule sont nécessaires au Réparateur aux fins de traiter votre demande et de vous fournir les services conformément à votre commande de travaux.

ainsi que d'un droit d'opposition au traitement de vos données à caractère personnel lorsque ces dernières sont traitées à des fins de marketing direct ou lorsque le traitement est fondé sur l'intérêt légitime.

Origine de poste :

Conseiller Commercial Service :

Adrien PAVAGEAU

Pour le réparateur :

SIGNATURE CONSEILLER COMMERCIAL SERVICE

Autres informations dossier :

Retour atelier Oui / Non

Opération préventive Oui / Non

Information collecte données consommation :

- Le propriétaire du véhicule refuse de partager les données relatives à la consommation de carburant et d'énergie (Art. 9 de la réglementation UE 2021/392 sur le suivi des émissions de CO2).

Je souhaite :

- vair les pièces remplacées, me faire restituer les pièces remplacées, connaître l'origine des pièces de rechange, opter pour les pièces issues de l'économie circulaire dans les conditions des CGR.

Toutes nos réparations sont payables au comptant préalablement à la restitution du véhicule. La présente commande est soumise aux conditions générales de réparation (CGR) reproduites au verso.

Je demande l'exécution des travaux ci-dessus.

SIGNATURE CLIENT

EXEMPLAIRE CLIENT ET RÉCEPTION

**STELLANTIS &YOU REZE SUD**

BD LEONARD DE VINCI - 44400 REZE  
 N° SIRET : 302 475 041 02162  
 Tél.:02 40 32 26 26 - Fax: 02 40 32 26 45  
 Site internet : <http://concessions.peugeot.fr/reze>



SALES &amp; SERVICES

**STELLANTIS &You France SAS**

S.A.S. au capital de 157 712 720 €  
 Imm.PT1 - 2-10 Bd de l'Europe - 78300 Poissy  
 302 475 041 R.C.S. Paris - FR 29 302 475 041 - APE 4511 Z  
 N° Orias 13 007 951 ([www.orias.fr](http://www.orias.fr))

STE FATEC GROUP

TSA 89976

62971 ARRAS CEDEX 9

Relevé d'intervention		Date	Page	Votre conseiller S.A.V					
		25/08/2023	1	MARJORIE CHAUVEAU					
N° Document	N° Client	Dénomination	Immatriculation	N° de chassis	Date MEC	Kilométrage	N° Travail	N° TEC	
69077042	S0010396	Peugeot	GD-671-BT	VF3M3CYHZUMS217171	22/11/2021	43102	69039533	34402	
Designation				Qty					
LDT				0.00					
suite révision, pose filtre air, pollen et carburant									
95R03A01FR020102									
FORFAIT B TO B FILTRE À GASOIL									
95N28A20U1				0.20					
REPLACEMENT CARTOUCHE DE FILTRE A GAZOLE									
ENTRETIEN									
CARTOUCHE FILTR P9820226380				1.00					
95R17A04FR020105									
FORFAIT B TO B REPLACEMENT DU FILTRE D'HABITACLE (ANTIALLERGENE)									
95N17A09J1				0.20					
REPLACEMENT FILTRE A POLLEN ENTRETIEN									
FILTRE HABITACLE ANT P9821501880				1.00					
95R04A01FR020103									
FORFAIT B TO B FILTRE À AIR									
95N04A20U1				0.10					
REPLACEMENT ELEMENT DE FILTRE A AIR ENTRETIEN									
ELEMENT FILTRE P9813908880				1.00					
LAVPSA				0.20					
LAVAGE EXTERIEUR, INTERIEUR OFFERT									

\* Main d'oeuvre au temps barémé Peugeot

**STELLANTIS &YOU REZE SUD**

BD LEONARD DE VINCI - 44400 REZE  
 N° SIRET : 302 475 041 02162  
 Tél.:02 40 32 26 26 - Fax: 02 40 32 26 45  
 Site internet : <http://concessions.peugeot.fr/reze>

**STELLANTIS &You France SAS**

S.A.S. au capital de 157 712 720 €  
 Imm.PT1 - 2-10 Bd de l'Europe - 78300 Poissy  
 302 475 041 R.C.S. Paris - FR 29 302 475 041 - APE 4511 Z  
 N° Orias 13 007 951 ([www.orias.fr](http://www.orias.fr))

STE FATEC GROUP

TSA 89976

62971 ARRAS CEDEX 9

Relevé d'intervention			Date	Page	Votre conseiller S.A.V			
			25/08/2023	2	MARJORIE CHAUVEAU			
N° Document	N° Client	Dénomination	Immatriculation	N° de chassis	Date MEC	Kilométrage	N° Travail	N° TEC
69077042	S0010396	Peugeot	GD-671-BT	VF3MCYHZUMS217171	22/11/2021	43102	69039533	34402
Designation				Qté				
DANS LE CADRE D'UNE PRESTATION APRES-VENTE AVEC CONSEIL SUR ENTRETIEN DECHETSAPV Recyclage Déchets APV				1.00				
ASSISTANCE 1 AN OFFERTE SAUF PANNE BATTERIE OU PNEUS				TEL : 0800 44 24 24				

\* Main d'oeuvre au temps barémé Peugeot

**Modalités et conditions de règlement :** \* Toutes nos ventes, fournitures, réparations et prestations de service sont payables à nos bureaux, au comptant à la date de facturation et ne font l'objet d'aucune condition d'escompte.

Lorsque l'acheteur est un professionnel, en application de l'article L441-6 du Code de commerce, il est expressément convenu qu'en cas de retard de paiement, l'acheteur pourra se voir appliquer des pénalités calculées sur les sommes exigibles et non payées à bonne date au taux minimum prévu par la loi, égal à 3 (trois) fois le taux d'intérêt légal en vigueur, à compter de la date d'exigibilité des dites sommes. Par ailleurs, une indemnité forfaitaire pour frais de recouvrement d'un montant minimum de 40€ (quarante euros) pourra être appliquée à l'acheteur.

**Réserve de propriété :** le transfert de la propriété des marchandises objet de la présente facture est suspendu jusqu'au paiement intégral de leur prix conformément à l'article L624-122 du Code de commerce, les risques étant néanmoins transférés à l'acquéreur dès la livraison des marchandises.

**Attribution de compétences :** En cas de contestation entre commerçants, les tribunaux compétents sont ceux dans le ressort desquels se trouve le siège de notre établissement. \*





STELLANTIS YOU  
NANTES SUD  
44400 REZE  
02 40 32 26 26

5008 (P87E) - I

# Entretien

GD-671-BT

## Dans le véhicule

### Contrôle

- Contrôle état et fonctionnement des balais d'essuie-vitres (y compris lave-vitres)
- Contrôle fonctionnement des feux, éclairages et signalisation
- Contrôle avertisseur sonore
- Contrôle frein à main ou parking
- Contrôle fonctionnement pédale de frein.
- Contrôle lecture des mémoires auto diagnostic (à partir du menu "Entretien")
- état vitres, optiques de phare, transparents feux et rétroviseurs

## Sous le véhicule à l'AVANT

### Opération

- Vidange huile moteur
- Remplacement filtre à huile

### Contrôle usure

- Contrôle usure des plaquettes de freins avant    30%
- Roues déposées*

### Contrôle

- Contrôle étriers, disque et flexibles de freins
- Contrôle jeux moyeux, biellettes, rotules et articulations
- Contrôle étanchéité des amortisseurs
- Contrôle gaine (transmissions, rotules, crémaillère de direction)

### Contrôle usure G-D

- Contrôle état et mise à pression des pneumatiques    50%

### Contrôle

- Contrôle étanchéité et état des tuyauteries et carters (moteur, boîte de vitesses)
- Contrôle durits de radiateur

## Sous le véhicule à l'ARRIERE

### Contrôle usure

- Contrôle usure des plaquettes de freins arrière   60%
- Roues déposées*

### Contrôle

- Contrôle étriers, disque et flexibles de freins arrière
- Contrôle étanchéité des amortisseurs.
- Contrôle ligne d'échappement et fixations

### Contrôle usure G-D \_ équipement secours

- Contrôle état et mise à pression des pneumatiques (y compris roue de secours)   0%
- selon équipement*

### Contrôle date

- Contrôle date de péremption du kit de dépannage provisoire de pneumatique (selon équipement)

## Sous le capot

### Contrôle

- Contrôle visuel de la batterie de servitude (état global, fissure, fuite, état des bornes)
- Contrôle des fixations de la batterie de servitude (y compris fixation des cosses).
- Contrôle durits de radiateur.
- Contrôle état des courroies d'accessoires
- Contrôle de niveau liquide de refroidissement (Mise à niveau si nécessaire (sauf véhicules électriques))
- Contrôle de niveau liquide de freins
- Contrôle et Mise à niveau lave-vitres
- Contrôle tension des courroies d'accessoires
- purge filtre à gazole

Peugeot recommande Total

## Opération fin de travaux

- Réinitialisation indicateur de maintenance
- Opération
- Essai routier
- Tous les 50 ou 60000 km

## CONTROLE QUALITE

Au cours de l'intervention sur votre véhicule, nous avons constaté que les travaux suivants doivent être réalisés :

### DES QUE POSSIBLE

- ~~Support cardan Ave. catenax~~
- .....
- .....
- .....
- .....
- .....
- .....
- .....
- .....
- .....

### ULTERIEUREMENT

- .....
- .....
- .....
- .....
- .....
- .....
- .....
- .....
- .....
- .....

Votre prochain **entretien périodique** est prévu à ~~130000~~ km

ou avant le ~~28/06/2026~~ 28/06/2025 13h 46

La **date limite de passage** de votre véhicule au contrôle technique est le

Nom : Kevin

Certifie que l'intervention effectuée sur votre véhicule a bien été réalisée suivant les normes du constructeur.

Signature

*[Signature]*

Le 28/06/2025

# PEUGEOT STELLANTIS &YOU NANTES SUD I

20 rue Antoine-Laurent de Lavoisier / Etage 1 - 44400 Rezé  
Tél : 02 40 32 26 26

N° SIRET : 302475041 03814

N° TVA : FR 29 302 475 041 - N° Orias : 13 007 951

<https://www.stellantisandyou.com/fr/nos-concessionnaires/peugeot-stellantis-you-reze-34/>



PEUGEOT

STELLANTIS &YOU  
SALES & SERVICES

## Stellantis &You France SAS

Distributeur et Réparateur Agréé des Marques

Abarth, Alfa-Romeo, Citroën, DS, Fiat, Fiat Professional,

Jeep, Lancia, Leap Motor, Opel, Peugeot

S.A.S. au capital de 358 114 880,00 Euros

43 rue Jean-Pierre TIMBAUD - 78300 POISSY

304 475 041 RCS. Versailles - FR 29 302 475 041 - APE 4511Z

N° Orias 13 007 951 ([www.orias.fr](http://www.orias.fr))



M VAILLANT LAURENT

DOCUMENT	DATE DU DOCUMENT	REFERENCE CLIENT	LIBELLE COMPTE	REF. CDE	DATE DE REGLEMENT
ATTESTATION	17/06/2025	38020	TEMSYS SA.	RA	17/06/2025
3504731602	410855		TVA : FR06351867692		
N° DE DOCUMENT	N° DE DOSSIER	N° VIN			
PEUGEOT	VF3MZYHUMS217171	5008 (P87)	GD-671-BT	107691	
DATE 1 <sup>re</sup> MISE EN CIRCULATION	OPS	NATURE DU DOCUMENT	N° PAGE		
22/11/2021	09J	ATTESTATION	1/1		
MODELE	N° IMMATRICULATION	KM	PR	DRENO Maxime	AFFECTATION
					Nbre PAGE

DÉSIGNATION	QUANTITÉ	PREX UNITAIRE €	% REMISE	MONTANT €	CT
<b>B : 95R48A15FR020105 FORFAIT B TO B REVISION HUILE DE SYNTHESE ANTI-POLLUTION 5W30 NORMES STELLANTIS FPW9 55535/03</b> D'ENTRET IEN -					
<b>C : 64EADA02FR0301 FORFAIT B TO B BALAI ESSUIE-GLACE AVANT (BALAIS PLATS)</b> ESSUIE-VITRE AV ANT SUR VEHICULE					
<b>D : 64E91A01FR020101 FORFAIT B TO B BALAI ESSUIE-GLACE ARRIERE</b> ESSUIE-VITRE AR RIERE SUR VEHICULE					
<b>E : REMPLACEMENT SOUFFLET DE CARDAN AVG COTE ROUE</b> 329333 ENSEMBLE PROTECT TRANSMISSION 9813722580 ECROU FREIN 5132A8 ECROU HEXAGONAL 9817224280 (MUL) ECROU A EMBASE 4010F7 (MUL) ECROU HEXAGONAL 32E05A REMPLACEMENT SOUFFLET COTE ROUE COT E GAUCHE SUR VEHICULE					
<b>F : RECYCLAGE DES DECHETS</b> DM DECHETS MECANIQUES					

LES MARCHANDISES ET MATÉRIELS LIVRÉS RESTENT NOTRE PROPRIÉTÉ JUSQU'À PAIEMENT INTÉGRAL ET DÉFINITIF EN CAS DE NON-PAIEMENT TOTAL DU PARTIEL DU PRIX À L'ÉCHÉANCE. NOUS NOUS RÉSERVONS LA POSSIBILITÉ D'ENGER DE PLEIN DROIT ET SANS FORMALITÉ LA RESTITUTION DE CES MARCHANDISES (LD1 n° 80.335 du 12 mai 1980).  
TVA ACQUITTÉE SUR LES DÉBITS.

NET À PAYER €

CT	MONTANT H.T.	TVAUX T.V.A.	MONTANT T.V.A.
----	--------------	--------------	----------------

C  
F  
D  
M  
R  
E

PAPILLON À JOINDRE À VOTRE RÉGLEMENT

### CONDITIONS GÉNÉRALES DE VENTES

**MODALITÉS DE RÉGLEMENT :** Nos ventes de véhicules neufs sont soumises aux conditions générales de vente et de garantie du constructeur. Toutes nos ventes, fournitures, réparations et prestations de services sont payables à nos bureaux, au comptant à la date de facturation et ne font l'objet d'aucune condition d'escompte. Lorsque le client est un professionnel, en application de l'article L. 441-6 du code de commerce, il est expressément convenu qu'en cas de retard de paiement, le client pourra se voir appliquer des pénalités calculées sur les sommes exigibles et non payées à bonne date au taux minimum prévu par la loi, égal à 3 (trois) fois le taux d'intérêt légal en vigueur, à compter de la date d'exigibilité des dites sommes. Par ailleurs, une indemnité forfaitaire pour frais de recouvrement d'un montant minimum de 40 € (quarante euros) pourra être appliquée au client. En cas de contestation, le Tribunal de Commerce de notre Siège Social sera seul compétent. Toute réclamation doit être faite dans les huit jours après réception de la facture.

Voir nos conditions générales de réparation sur la commande de travaux.



STELLANTIS YOU  
NANTES SUD  
44400 REZE  
02 40 32 26 26

5008 (P87E) - Normale

# Entretien

GD-671-BT

Dans le véhicule	
<b>Contrôle</b>	✓ x
Contrôle état et fonctionnement des balais d'essuie-vitres (y compris lave-vitres)	✓ <input type="checkbox"/>
Contrôle fonctionnement des feux, éclairages et signalisation	✓ <input type="checkbox"/>
Contrôle avertisseur sonore	✓ <input type="checkbox"/>
Contrôle frein à main ou parking	✓ <input type="checkbox"/>
Contrôle fonctionnement pédale de frein.	✓ <input type="checkbox"/>
Contrôle lecture des mémoires auto diagnostic (à partir du menu "Entretien")	✓ <input type="checkbox"/>
État vitres, optiques de phare, transparents feux et rétroviseurs	✓ <input type="checkbox"/>

Sous le véhicule à l'AVANT	
<b>Opération</b>	
Vidange huile moteur	✓
Remplacement filtre à huile	✓
<b>Contrôle usure</b>	✓ x %
Contrôle usure des plaquettes de freins avant <i>Roues déposées</i>	✓ <input type="checkbox"/> N
<b>Contrôle</b>	✓ x
Contrôle étriers, disque et flexibles de freins	✓ <input type="checkbox"/>
Contrôle jeux moyeux, biellettes, rotules et articulations	✓ <input type="checkbox"/>
Contrôle étanchéité des amortisseurs	✓ <input type="checkbox"/>
Contrôle gaine (transmissions, rotules, crémaillère de direction)	✓ <input type="checkbox"/>
<b>Contrôle usure G-D</b>	✓ x %
Contrôle état et mise à pression des pneumatiques	✓ <input type="checkbox"/> 20
	✓ <input type="checkbox"/> 20
<b>Contrôle</b>	✓ x
Contrôle étanchéité et état des tuyauteries et carters (moteur, boîte de vitesses)	✓ <input type="checkbox"/>
Contrôle durits de radiateur	✓ <input type="checkbox"/>

Sous le véhicule à l'ARRIERE	
<b>Contrôle usure</b>	✓ x %
Contrôle usure des plaquettes de freins arrière <i>Roues déposées</i>	✓ <input type="checkbox"/> N
<b>Contrôle</b>	✓ x
Contrôle étriers, disque et flexibles de freins arrière	✓ <input type="checkbox"/>
Contrôle étanchéité des amortisseurs.	✓ <input type="checkbox"/>
Contrôle ligne d'échappement et fixations	✓ <input type="checkbox"/>
<b>Contrôle usure G-D _ équipement secours</b>	✓ x %
Contrôle état et mise à pression des pneumatiques (y compris roue de secours) <i>selon équipement</i>	✓ <input type="checkbox"/>
	✓ <input type="checkbox"/>
	✓ <input type="checkbox"/>
<b>Contrôle date</b>	
Contrôle date de péremption du kit de dépannage provisoire de pneumatique <i>(selon équipement)</i>	_____

Sous le capot	
<b>Contrôle</b>	✓ x
Contrôle visuel de la batterie de servitude <i>(état global, fissure, fuite, état des bornes)</i>	✓ <input type="checkbox"/>
Contrôle des fixations de la batterie de servitude <i>Y compris fixation des cosses.</i>	✓ <input type="checkbox"/>
Contrôle du liquide de refroidissement <i>Remplacement liquide refroidissement si PH inf. à 6,3</i>	✓ <input type="checkbox"/>
Contrôle durits de radiateur.	✓ <input type="checkbox"/>
Contrôle état des courroies d'accessoires	✓ <input type="checkbox"/>
Contrôle de niveau liquide de refroidissement <i>Mise à niveau si nécessaire (sauf véhicules électriques)</i>	✓ <input type="checkbox"/>
Contrôle de niveau liquide de freins	✓ <input type="checkbox"/>
Contrôle et Mise à niveau lave-vitres	✓ <input type="checkbox"/>
Contrôle tension des courroies d'accessoires	✓ <input type="checkbox"/>
purge filtre à gazole	✓
<b>Contrôle</b>	✓ x
Contrôle audio de la chaîne de distribution (application smartphone) <i>Uniquement pour les véhicules équipés d'une chaîne d'arbres à cames de 7 mm URL de l'application : <a href="https://ov5timingchainanalysis.stellantis.com">https://ov5timingchainanalysis.stellantis.com</a></i>	✓ <input type="checkbox"/>

Opération complémentaire	
<b>Opération</b>	
Remplacement filtre d'habitacle	✓
Remplacement liquide de frein	✓
Remplacement filtre à air	✓
Remplacement filtre à gasoil	✓
Remplacement de la courroie d'accessoires	✓

Opération fin de travaux	
<b>Opération</b>	
Réinitialisation indicateur de maintenance	✓
Essai routier <i>Si nécessaire selon opérations effectuées</i>	<input type="checkbox"/>

## CONTROLE QUALITE

Au cours de l'intervention sur votre véhicule, nous avons constaté que les travaux suivants doivent être réalisés :

### DES QUE POSSIBLE

.....

.....

.....

.....

.....

.....

.....

### ULTERIEUREMENT

.....

.....

.....

.....

.....

.....

Votre prochain **entretien périodique** est prévu à

ou avant le **19/11/2026**.

La **date limite de passage** de votre véhicule au contrôle technique est le

Nom : .....

Certifie que l'intervention effectuée sur votre véhicule a bien été réalisée suivant les normes du constructeur.

Signature

Le : 18/11/25...

154

13H30 318

STELLANTIS & YOU REZE  
20 RUE ANTOINE-LAURENT de LAVOI  
44400 REZE

# COMMANDE DE TRAVAUX

Nom : VAILLANT LAURENT  
Adresse : 44000 NANTES

N° commande : 415391  
N° compte : 30004  
Modèle : PEUGEOT 5008 (P87) SUV 5008  
Immatriculation : GD-671-BT  
Mise en circulation : 22/11/2021  
V.I.N. : VF3MCYHZUMS217171  
Conducteur :  
Tel :

STELLANTIS & YOU REZE  
Tél. :

Tél. : 0628048966

Email :

-122223-

## CONTRÔLES VISUELS EN RÉCEPTION (Constats visuels du véhicule le jour du contrôle qui ne préjugent en rien de toutes déficiences non apparentes)

### CONTRÔLES INTÉRIEURS

Km relevé : **123000**  
R 0 1/4 1/2 3/4 P  
0% 25% 50% 75% 100%  
Écrou antivol   
Triangle/Gilet   
Câble(s)   
charge batterie

Témoins allumés :

<input type="checkbox"/>	<input type="checkbox"/>	<input type="checkbox"/>	<input type="checkbox"/>	<input type="checkbox"/>	<input type="checkbox"/>	<input type="checkbox"/>	<input type="checkbox"/>	<input type="checkbox"/>	<input type="checkbox"/>
<input type="checkbox"/>	<input type="checkbox"/>	<input type="checkbox"/>	<input type="checkbox"/>	<input type="checkbox"/>	<input type="checkbox"/>	<input type="checkbox"/>	<input type="checkbox"/>	<input type="checkbox"/>	<input type="checkbox"/>
<input type="checkbox"/>	<input type="checkbox"/>	<input type="checkbox"/>	<input type="checkbox"/>	<input type="checkbox"/>	<input type="checkbox"/>	<input type="checkbox"/>	<input type="checkbox"/>	<input type="checkbox"/>	<input type="checkbox"/>

### CONTRÔLES EXTÉRIEURS AVANT

Pneus avant  B  / D   
Balais essuie-glace avant  B  / D   
Date du prochain CT : **22/11/2025**  
B : Bon / D : Défectueux

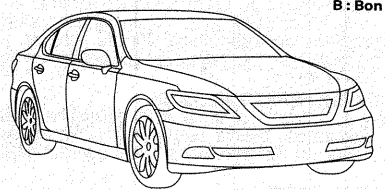

### CONTRÔLES EXTÉRIEURS ARRIÈRE

Pneus arrière  B  / D   
Balais essuie-glace arrière  B  / D   
Roue de secours  / Kit de dépannage

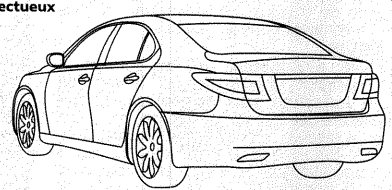

N° de carte de repérage :  
Légende :  
E : Enfoncé  
R : Rayé  
M : Manquant

### AUTRES

Le client attend sur place   
Moyen de transport  Oui  / Non   
Type de transport :  
Refus nettoyage  Int.  / Ext.

### CARROSSERIE

Photo expertise  Oui  / Non   
Prise en charge  Oui  / Non   
Franchise  Oui  / Non  / € :  
Vétusté  Oui  / Non  / € :

### STELLANTIS ASSURANCE

Stellantis insurance :  Oui  / Non   
Cabinet expertise :  
Assurance / autres tiers :

Commentaires / réserves :

## DÉSIGNATION DES TRAVAUX / EFFET CLIENT

30004 (P) A : FB/FATEC-REVISION DES 123 000KMS ET DES 4 ANS

## FACTURATION / ESTIMATION

Observations :

## ACCORD CLIENT

Date de création : **12/11/2025** HEURE  
Date de réception véhicule : **18/11/2025** HEURE  
Date de restitution prévue : **18/11/2025** HEURE **16:30**

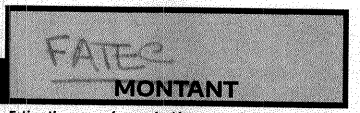

Estimation sous réserve de démontage, hors facturation éventuelle liée au recyclage des déchets. Estimation valable 7 jours.

### POLITIQUE DE CONSENTEMENT DES DONNÉES À CARACTÈRE PERSONNEL

Après avoir lu et compris la Politique de Confidentialité fournie en annexe de la présente commande de travaux, je consens au traitement de mes Données aux fins suivantes :

<b>Restons en contact !</b> Entreprenez nos relations et gardons le contact ! Recevez des offres promotionnelles, profitez d'évènements exclusifs et suivez toute l'actualité de nos marques. Vous voulez en savoir plus sur ce que nous ferons de vos données ? Consultez les sections suivantes de notre politique de confidentialité 4.d) pour Stellantis Europe et les constructeurs automobiles & la section 4.c) pour le Réparateur.	<b>POUR STELLANTIS EUROPE ET LES CONSTRUCTEURS AUTOMOBILES</b> Oui <input type="checkbox"/> / Non <input type="checkbox"/>	<b>POUR LE RÉPARATEUR</b> Oui <input type="checkbox"/> / Non <input type="checkbox"/>
<b>Profitez d'une expérience sur-mesure !</b> Apprenons à mieux nous connaître ! Nous avons à cœur de vous faire profiter d'une expérience personnalisée et adaptée à vos besoins ! Nous souhaitons pouvoir vous proposer les contenus et les offres les plus adaptées à vos intérêts, permettez-nous de comprendre ce qui vous intéresse et vous plaît lorsque vous passez du temps avec nous ! Vous voulez savoir ce que nous ferons de vos données ? Consultez les sections suivantes de notre politique de confidentialité 4.g) pour Stellantis Europe et les constructeurs automobiles & la section 4.d) pour le Réparateur.	Oui <input type="checkbox"/> / Non <input type="checkbox"/>	Oui <input type="checkbox"/> / Non <input type="checkbox"/>
<b>Rejoignez nos partenaires !</b> Vous souhaitez bénéficier des offres et des avantages exclusifs de nos partenaires de confiance et leur permettre de communiquer avec vous directement ? Vous voulez en savoir plus sur ce que nous ferons de vos données ? Consultez les sections suivantes de notre politique de confidentialité 4.h) pour Stellantis Europe et les constructeurs automobiles & la section 4.e) pour le Réparateur.	Oui <input type="checkbox"/> / Non <input type="checkbox"/>	Oui <input type="checkbox"/> / Non <input type="checkbox"/>

Soyez rassuré ! vous pourrez changer d'avis à tout moment :  
- Pour les consentements associés à Stellantis Europe et les constructeurs automobiles via le lien suivant : <https://preferences.stellantis.com>  
- Pour les consentements associés au Réparateur en envoyant votre demande par mail à l'adresse électronique du Délégué à la Protection des Données (DPD) figurant en en-tête de la commande de travaux

Autres informations dossier :  
Retour atelier  Oui  / Non   
Campagne de rappel  Oui  / Non   
Véhicule livré par Assistance  Oui  / Non   
Pour le réparateur : **PAVAGEAU, Arrien**  
SIGNATURE CONSEILLER SERVICE

Je souhaite :  
 voir les pièces remplacées  
 me faire restituer les pièces remplacées  
 connaître l'origine des pièces de rechange  
 opter pour les pièces issues de l'économie circulaire dans les conditions des CGR. Leur fourniture est effectuée sous réserve de disponibilité, de l'indication par le professionnel du délai de disponibilité et de leur prix et sous réserve de ne pas relever des exemptions de l'article R. 224-23 du code de la consommation

Toutes nos réparations sont payables au comptant préalablement à la restitution du véhicule. La présente commande est soumise aux conditions générales de réparation (CGR) reproduites au verso. Après en avoir pris connaissance le Client déclare les accepter sans réserve.

Information collecte données consommation :  
 Le propriétaire du véhicule refuse de partager les données relatives à la consommation de carburant et d'énergie (Art. 9 de la réglementation UE 2021/392 sur le suivi des émissions de CO2)  
je demande l'exécution des travaux ci-dessus.  
Page 1 / 1  
EXEMPLAIRE CLIENT ET RÉCEPTION  
SIGNATURE CLIENT